

LE MUR DE L'ATLANTIQUE

Depuis Clohars, l'armée allemande coordonnait un sous groupement de défense des côtes qui s'y s'étendait de Kerfany à Lorient.
Sur la côte de Moëlan à Clohars, l'armée allemande construisit des ouvrages militaires bétonnés. Ils furent implantés sur 14 sites repérés Lo.

- | | |
|---|--|
| Lo 01 : Kerfany | Lo 08 : Doëllan : Beg an tour |
| Lo 02 : Kerfany—Carrefour de Kerconan | Lo 09 : Clohars bourg : casernement |
| Lo 03 : Ile percée | Lo 10 : Porsac'h |
| Lo 04 : Pointe de Beg Moc'h : casernement | Lo 11 : Le Pouldu pointe de Kerrou |
| Lo 05 : Creiz ar hoat | Lo 12 : Le Pouldu pointe des Grands Sables |
| Lo 06 : Port de Merrien Kersécol | Lo 13 : Le Pouldu la Croix de Keranquernat |
| Lo 07 : Pointe de Portec | Lo 14 : Le Pouldu Fort Clohars |

Lo 01 - Lo 02 - Kerfany

Pour la construction des blockhaus, la 1^o compagnie du 8^e bataillon du génie est à Kerfany à partir de septembre 1942.

La plage de Kerfany débouche directement sur la route de Moëlan, elle fut fermée par 2 murs antichars en béton; le premier de 50 mètres barrait la grève, l'autre très court était placé en travers de la route.

Sur le promontoire Est, une casemate pour canon de 105, fut construite mais elle ne reçut aucun armement. (Nota : un canon de 75 mm sur roue français était en position)

Un projecteur était dissimulé sur la pointe pour éclairer la petite rade de l'Aven et du Bélon. Un groupe électrogène était à proximité dans une guérite.

Des tobrouks pour mitrailleuse et mortier, et une petite casemate pour canon, antichar couvraient la plage de Kerfany.

La garnison vivait dans les villas voisines et dans les 2 bunkers de la position.

Un puits bétonné profond alimentait en eau la garnison.

Sur la rive ouest, à l'entrée de la rivière du Bélon, nichés dans la falaise, un canon de 50 mm en cuve sur un bunker, des tobrouks à mitrailleuses et 2 abris à personnel tenaient le vis-à-vis.

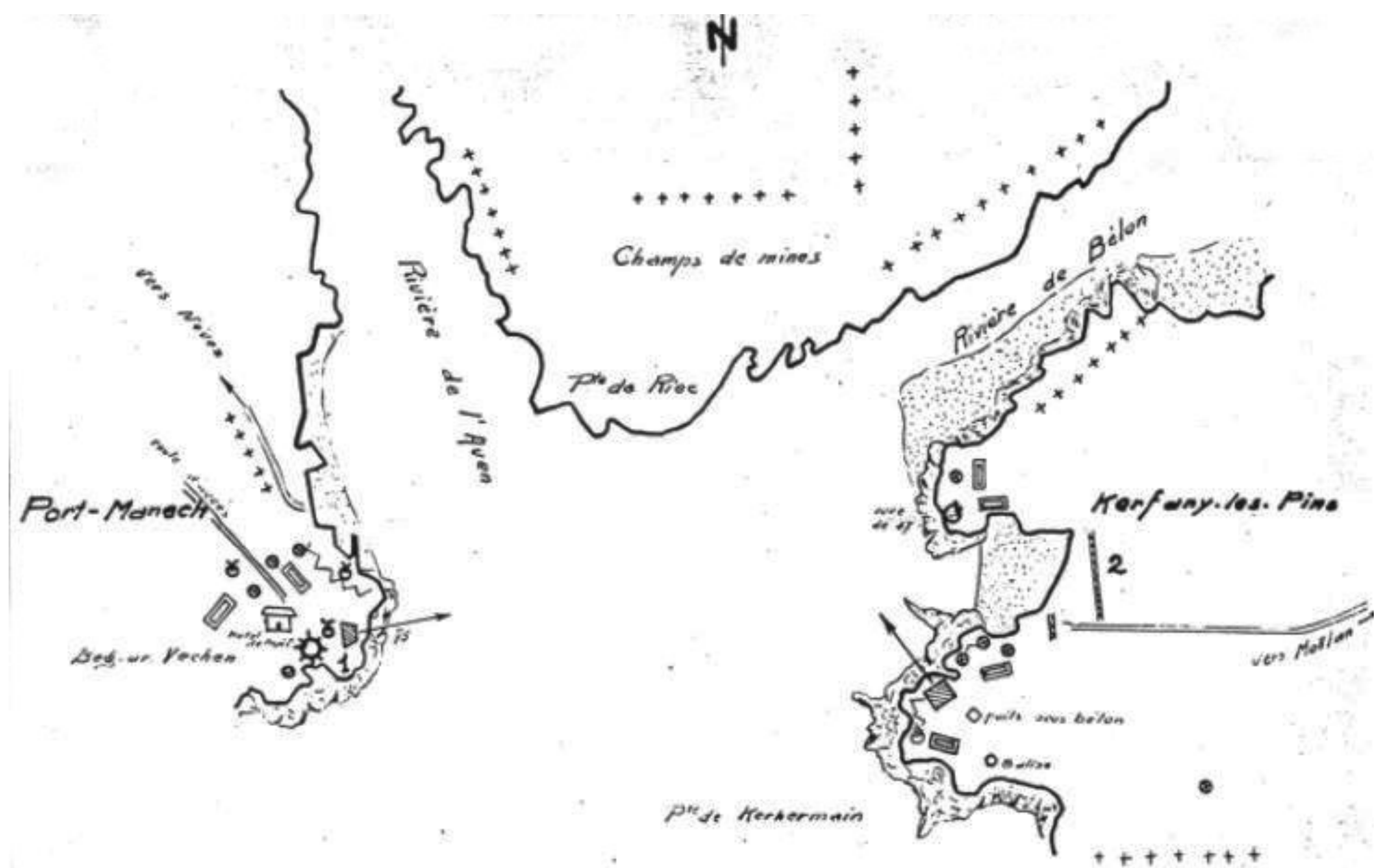
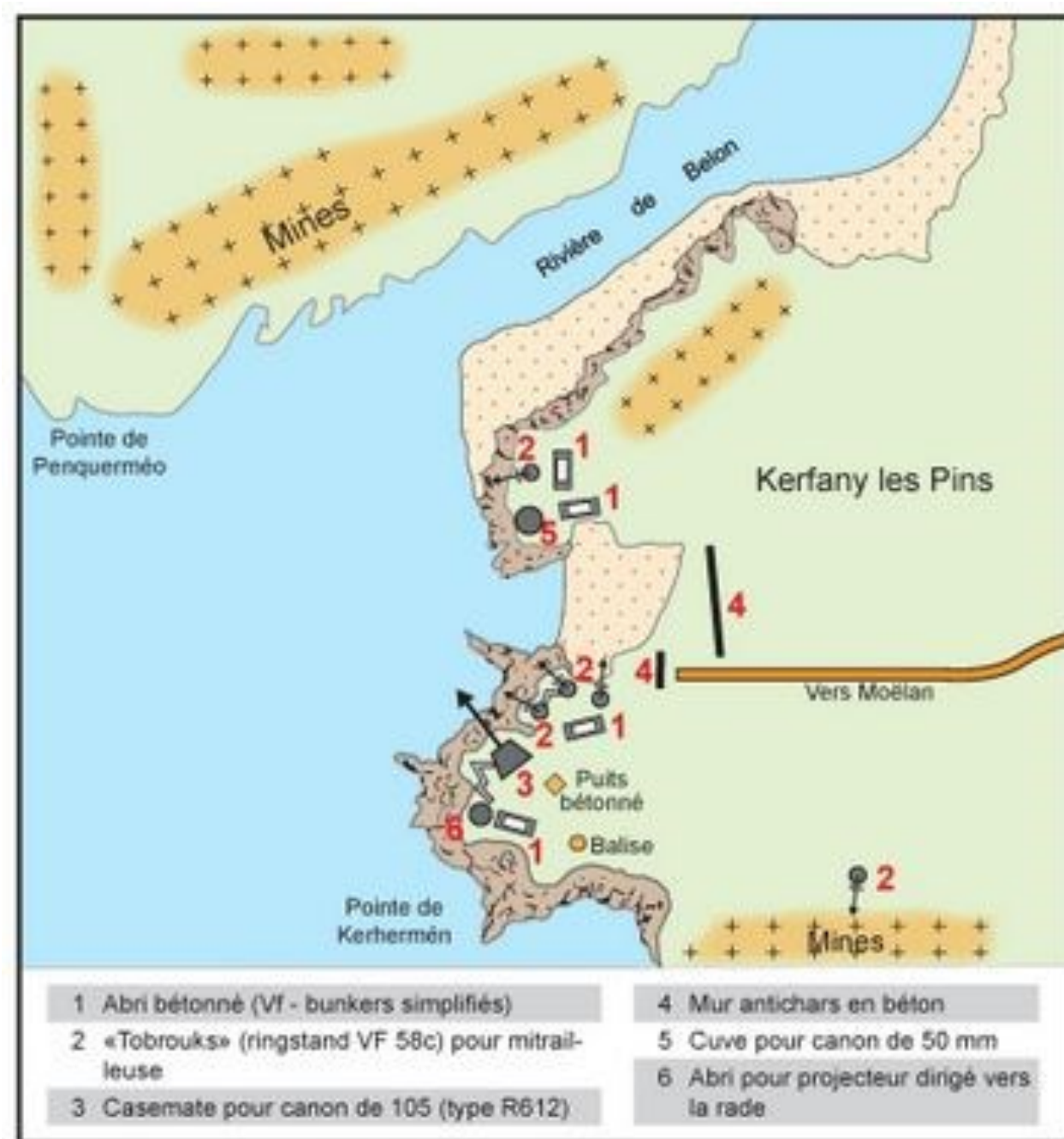

Ouvrages de Kerfany et de Port-Manech



Kerfany avant et après la construction du mur



Abris du projecteur

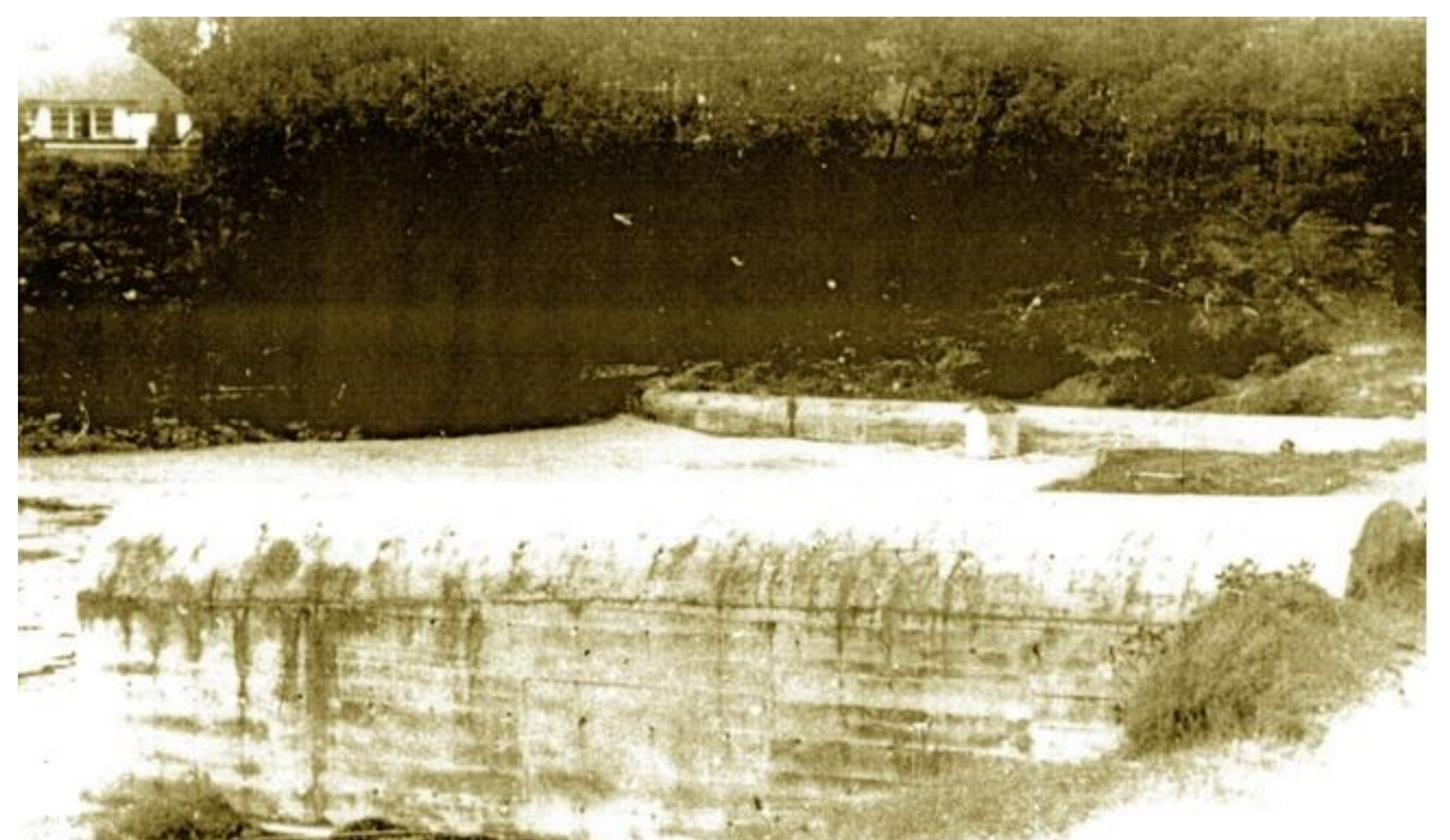

Plage de Kerfany en 1945